



ALZADO ESTE

Rodolfo Amieva Jacobson



PROYECTO  
DE VIVIENDA UNIFAMILIAR AISLADA

SITUACION: PARCELA 50.09.26 DE LA RESERVA DE SOTOGRANDE, III FASE

PROPIEDAD: TERTIA AURA S.L.

PLANO: ALZADO ESTE

29 DE OCTUBRE DE 2013

Escala: 1:100

Urb. Hacienda LAS CHAPAS s/n, Ctra. Cádiz, Km. 193, 29600 MARBELLA; Tel. 95 283 28 59, Fax: 95 283 67 94, E-Mail: info@g-jarquitectura.com

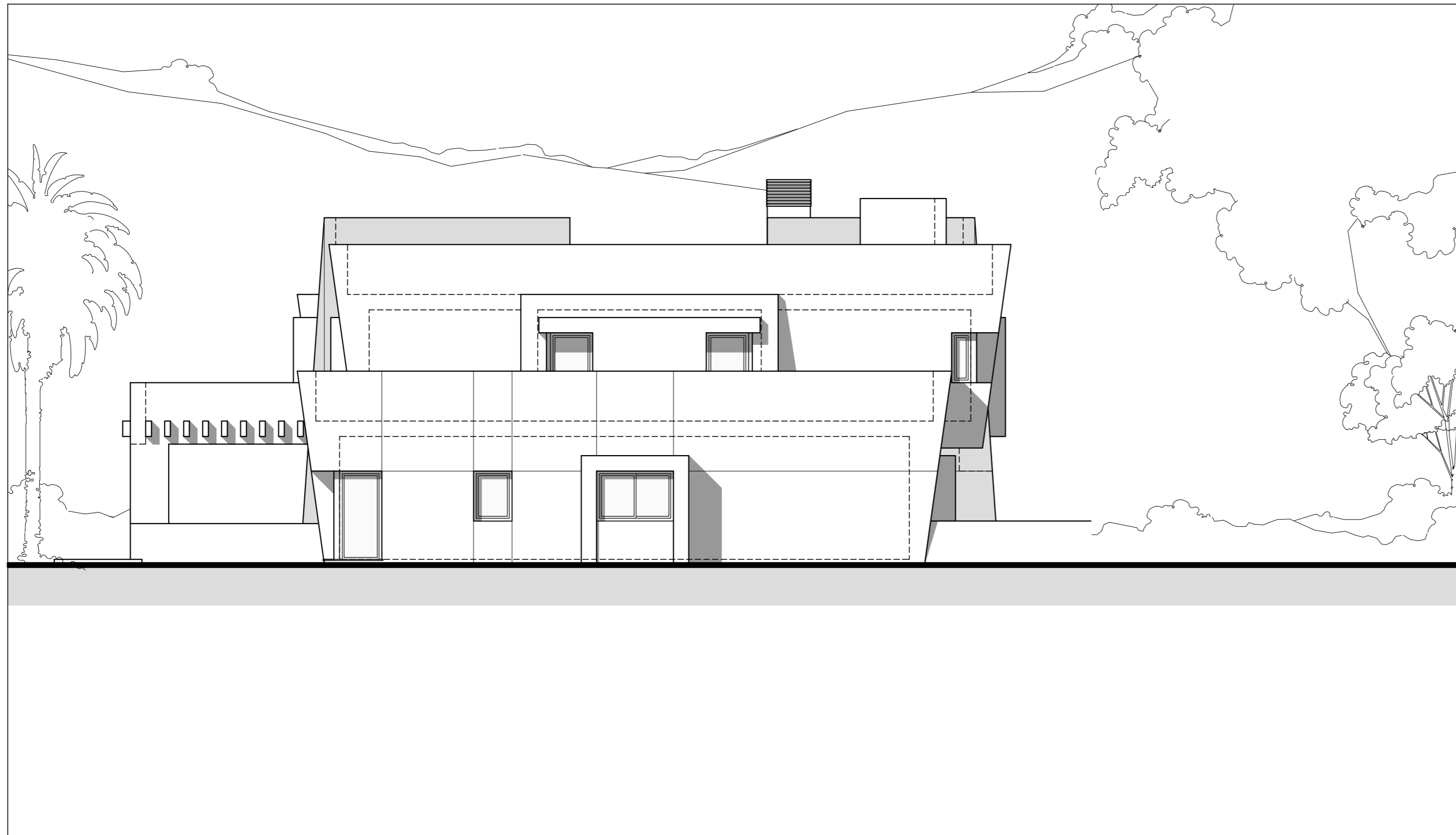

ALZADO NORTE

Rodolfo Amieva Jacobson



PROYECTO  
DE VIVIENDA UNIFAMILIAR AISLADA

SITUACION: PARCELA 50.09.26 DE LA RESERVA DE SOTOGRADE, III FASE

PROPIEDAD: TERTIA AURA S.L.

PLANO: ALZADO NORTE

29 DE OCTUBRE DE 2013

Escala: 1:100

Urb. Hacienda LAS CHAPAS s/n, Ctra. Cádiz, Km. 193, 29600 MARBELLA; Tel. 95 283 28 59, Fax: 95 283 67 94, E-Mail: info@g-jarquitectura.com



ALZADO OESTE

Rodolfo Amieva Jacobson



**PROYECTO  
DE VIVIENDA UNIFAMILIAR AISLADA**

SITUACION: PARCELA 50.09.26 DE LA RESERVA DE SOTOGRADE, III FASE

PROPIEDAD: TERTIA AURA S.L.

PLANO: ALZADO OESTE

29 DE OCTUBRE DE 2013

Escala: 1:100

Urb. Hacienda LAS CHAPAS s/n, Ctra. Cádiz, Km. 193, 29600 MARBELLA; Tel. 95 283 28 59, Fax: 95 283 67 94, E-Mail: info@g-jarquitectura.com

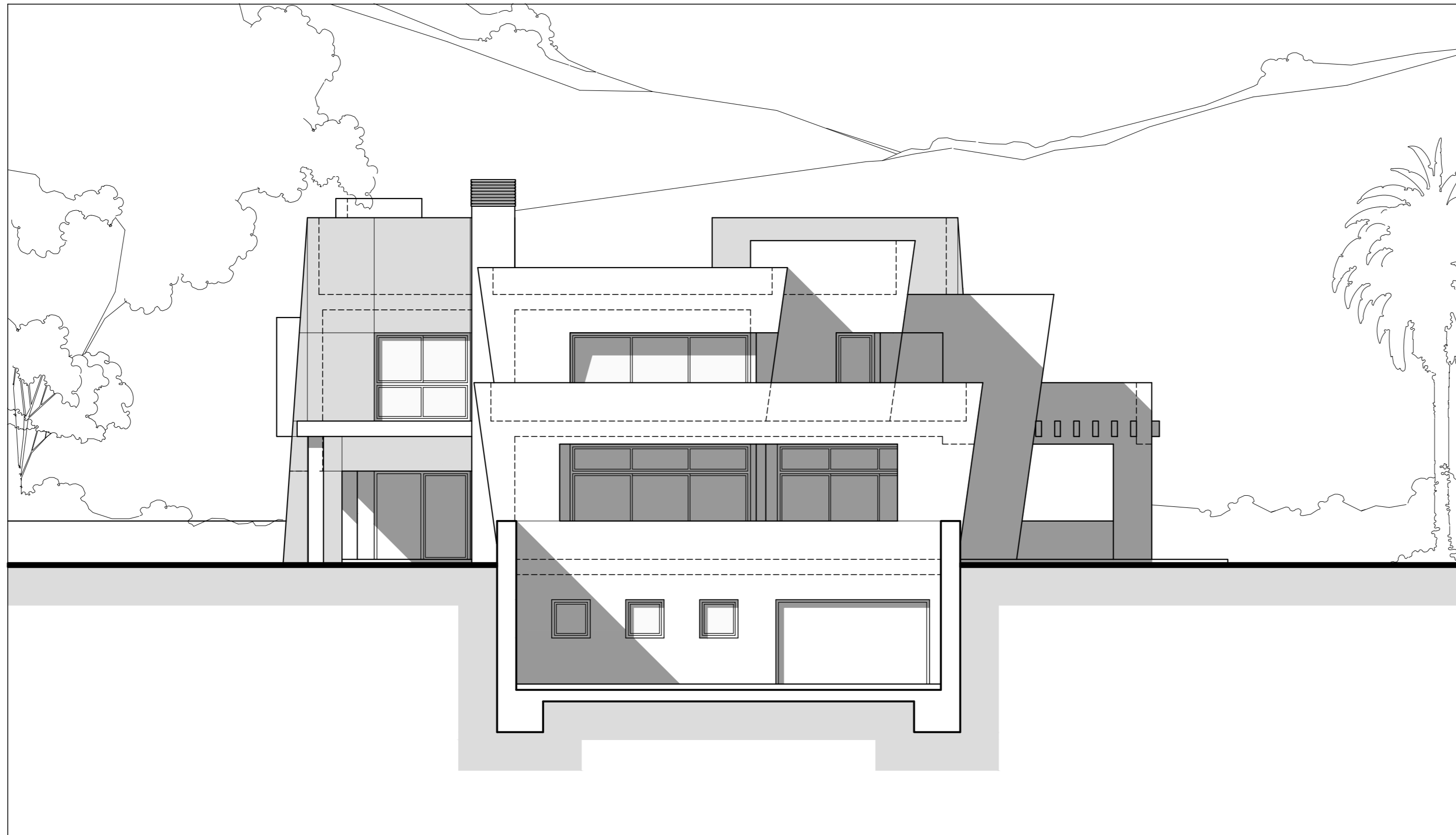

ALZADO SUR

Rodolfo Amieva Jacobson



PROYECTO  
DE VIVIENDA UNIFAMILIAR AISLADA

SITUACION: PARCELA 50.09.26 DE LA RESERVA DE SOTOGRADE, III FASE

PROPIEDAD: TERTIA AURA S.L.

PLANO: ALZADO SUR

29 DE OCTUBRE DE 2013

Escala: 1:100

Urb. Hacienda LAS CHAPAS s/n, Ctra. Cádiz, Km. 193, 29600 MARBELLA; Tel. 95 283 28 59, Fax: 95 283 67 94, E-Mail: info@g-jarquitectura.com