

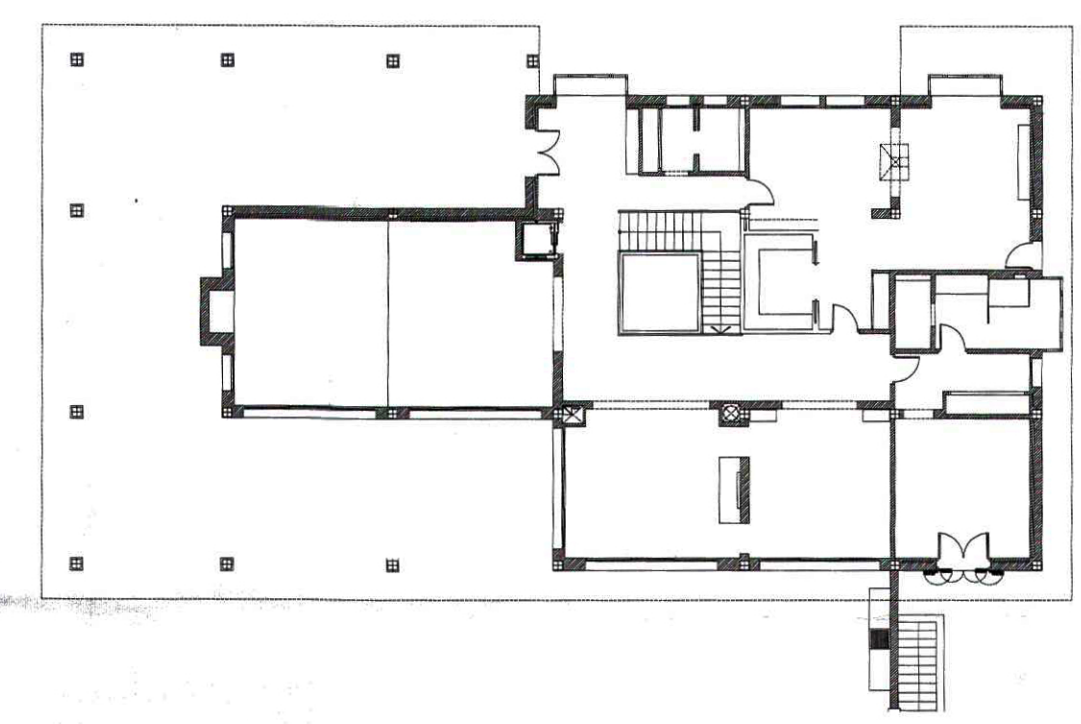

ALZADO OESTE



PLANO N°:	PROYECTO:	13.2 PROYECTO BASICO Y EJECUCIÓN VIVIENDA UNIFAMILIAR	
PLANO:	ALZADO OESTE		ESCALA: 1:50
		FECHA: 09.11.06	
PROPIEDAD:	ARQUITECTO:		
TERTIA AURA S.L. Fdo. D.Enrique Domínguez Fraile	D.RICARDO SILVA JORGE	<i>[Signature]</i>	
SITUACION: PARCELA 50.09.26 DE LA RESERVA DE SOTOGRANDE III FASE	MODIF:	IMP:	DIBUJO: